



# **Ministero delle Infrastrutture e dei Trasporti**

## **CAPITANERIA DI PORTO DI ANCONA**

SEZIONE TECNICA SICUREZZA E DIFESA PORTUALE

Banchina Nazario Sauro – 071/227581

[ancona@guardiacostiera.it](mailto:ancona@guardiacostiera.it) – [www.guardiacostiera.it](http://www.guardiacostiera.it)

## **ORDINANZA n. 85/2014**

**Il Capo del Circondario Marittimo e Comandante del porto di Ancona,**

- VISTE** le segnalazioni pervenute all'Ufficio Locale Marittimo di Senigallia, da parte dell'Associazione Produttori Pesca Mi.sa e dal Consorzio CO.GE.VO Ancona a nome e per conto di tutti gli associati operanti nel porto di Senigallia, circa la situazione precaria dei fondali dell'imboccatura d'accesso al porto di Senigallia, dovuta ad un fenomeno di insabbiamento, che ha causato recentemente difficoltà durante le manovre di entrata e uscita dal porto;
- CONSIDERATO** che la Soc. GEOMARINE S.r.l. su incarico del Comune di Senigallia, dal 22 maggio 2014 al 06 giugno 2014 ha effettuato rilievi batimetrici accertando la presenza di bassi fondali specialmente in prossimità dell'imboccatura, evidenziando una profondità lungo la linea mediana di mt. 2,50;
- PRESO ATTO** che a seguito dei rilievi batimetrici effettuati in data 10 giugno 2014 dal personale dell'Ufficio Locale Marittimo di Senigallia, in situazione di bassa marea, è stata accertata una riduzione dei fondali in prossimità dell'imboccatura del porto di Senigallia e precisamente all'altezza del fanale Verde (valori scesi fino a mt. 2,10);
- VISTA** la Regola 9 del "Regolamento Internazionale per prevenire gli abbordi in mare – 1972;
- VISTI** gli artt. 17, 62 e 81 del Codice della Navigazione Marittima nonché l'art. 59 del Regolamento di esecuzione;
- RITENUTO NECESSARIO** garantire la navigazione in sicurezza alle unità durante le manovre di entrata e di uscita dal Porto di Senigallia;

## **RENDE NOTO**

che il passo di accesso al porto di Senigallia ha subito una riduzione della quota dei fondali lungo la linea mediana di metri 2.50, come meglio evidenziato nello stralcio planimetrico parte integrante della presente ordinanza.

### **Art. 1 - Transito attraverso l'imboccatura del porto**

L'ingresso e l'uscita dal porto di Senigallia attraverso il passo di accesso è consentito alle unità il cui pescaggio non superi i metri 2.00.

## **Art. 2 - Disposizioni Finali e Sanzioni**

I contravventori alla presente Ordinanza incorrono, salvo che il fatto non costituisca reato, nell'illecito amministrativo di cui all'articolo 1164 del Cod. Nav.

E' fatto obbligo a chiunque spetti di osservare e far osservare la presente Ordinanza, la cui pubblicità verrà assicurata mediante l'affissione all'albo dell'ufficio, l'inclusione alla pagina "Ordinanze" del sito istituzionale [www.ancona.guardiacostiera.it](http://www.ancona.guardiacostiera.it), nonché l'opportuna diffusione tramite gli organi di informazione.

Ancona, 01.08.2014

**F.to P. IL COMANDANTE  
C.A. (CP) Francesco Saverio Ferrara t.a.**

**IL COMANDANTE IN II  
C.V. (CP) Felice TEDONE**

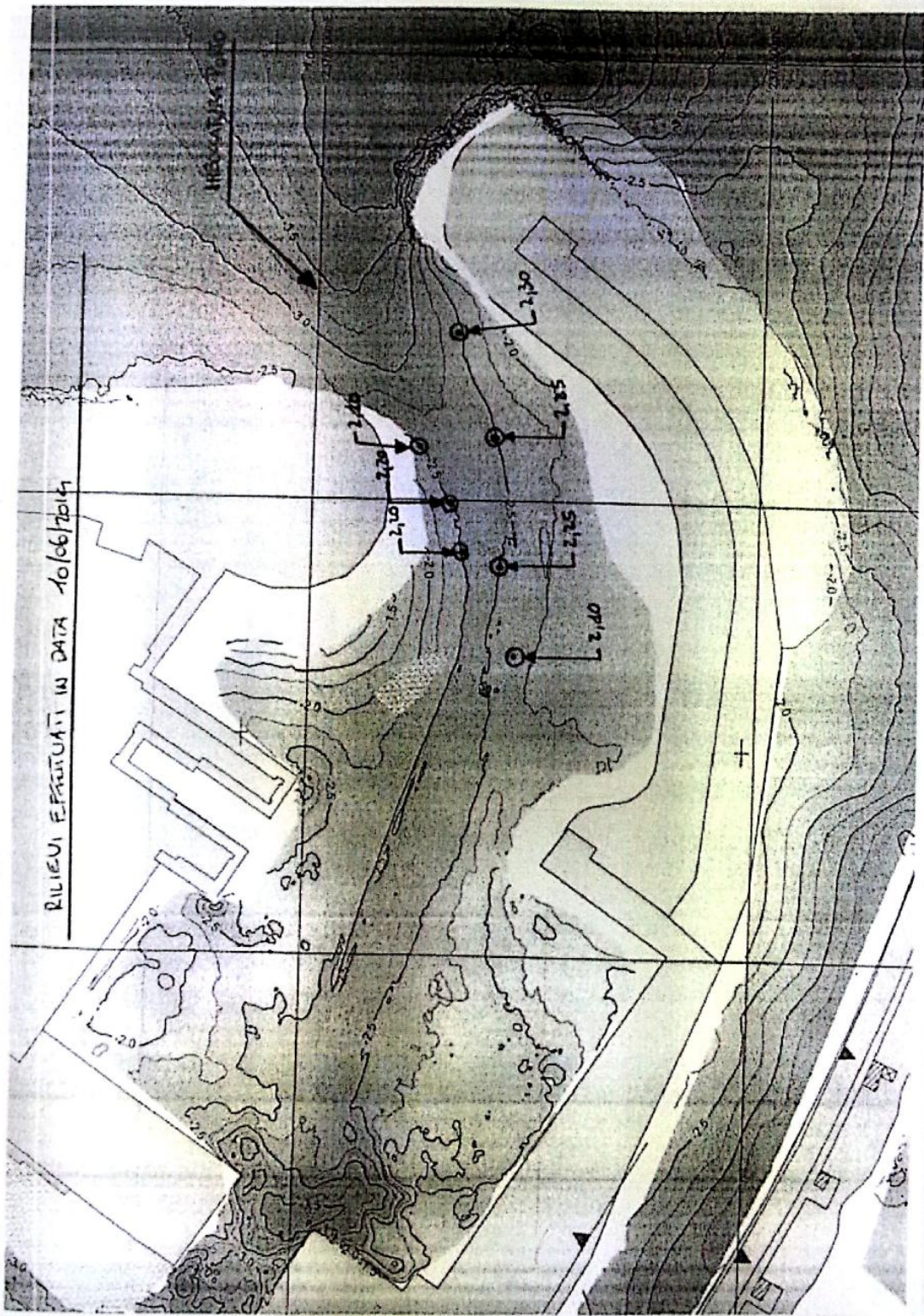

RILIEVI EFFETTUATI IN DATA 10/06/2014

INSEGNATA